



MANUAL DE OPERACIONES

Tarjeta de Identificación

ZOODATA
Electronic Animal Identification Systems

TARJETA DE IDENTIFICACION

BuscaPet

Fecha de Atencion: 24/01/2004 Lugar: S.P.C. Código de Microchip: 985100010680104

Nº Ficha Clínica: 123

Datos del Animal. Nombre: JOSEFA Fecha de Nacimiento: 25/11/2004

Especie: EQUINO Raza: MESTIZO Color: MULATO

Sexo: M H Estado Reproductivo: ENTERO Señas:

Propietario: MARCELO JENNERET R.U.T.: Teléfono: Fax:

Domicilio: E-mail:

Padre: Madre: Abuelo Materno:

Codigo	Fecha Atencion	Lugar	Ficha Clinica	Nombre Animal	Fecha Nacimi...	Especie
985100010680104	24/01/2004	S.P.C	123	JOSEFA	25/11/2004	EQUINO
985100010205182	25/01/2004	VINA DEL MAR	123	FRANCONERO	25/01/2004	EQUINO
985100010485300	25/01/2004	VINA DEL MAR	123	COR DE DARCY	25/01/2004	EQUINO
985100010717172	25/01/2004	VINA DEL MAR	123	CANTARELLE Z	25/01/2004	EQUINO
985100010210073	25/01/2004	VINA DEL MAR	123	DUC DE RAMIRO	25/01/2004	EQUINO
985100010663276	25/01/2004	VINA DEL MAR	123	ASIS	25/01/2004	EQUINO
985100010481479	25/01/2004	VINA DEL MAR	123	CLASICO	25/01/2004	EQUINO

www.zoodata.com
Version 1.02

Imprimir Listado Imprimir Tarjeta Imprimir 1 Agregar Editar Eliminar Salir

SOFTWARE DE IMPRESIÓN DE TARJETAS DE IDENTIFICACIÓN

ZOODATA LIMITADA



MANUAL DE USO

Instale el CD en su lector de CD de su PC y siga las instrucciones de instalación que aparecerán en pantalla.

El programa permite mantener una base de datos local en su PC y también le permite imprimir un listado completo de todos los animales registrados con microchip, imprimir una serie de tres tarjetas o bien imprimir solo una tarjeta de identificación.

Codigo	Fecha Atencion	Lugar	Ficha Clínica	Nombre Animal	Fecha Nacimi...	Especie
985100010680104	24/01/2004	S.P.C	123	JOSEFA	25/11/2004	EQUINO
985100010205182	25/01/2004	VINA DEL MAR	123	FRANCONERO	25/01/2004	EQUINO
985100010455300	25/01/2004	VINA DEL MAR	123	COR DE DARCY	25/01/2004	EQUINO
985100010717172	25/01/2004	VINA DEL MAR	123	CANTARELLE Z	25/01/2004	EQUINO
985100010210073	25/01/2004	VINA DEL MAR	123	DUC DE RAMIRO	25/01/2004	EQUINO
985100010663276	25/01/2004	VINA DEL MAR	123	ASIS	25/01/2004	EQUINO
985100010481479	25/01/2004	VINA DEL MAR	123	CLASICO	25/01/2004	EQUINO

El usuario puede seleccionar por medio de los iconos dispuestos para las diferentes funciones en la parte inferior de la pantalla.



PASOS PARA REGISTRAR UN ANIMAL.

- 1.- Para agregar los datos del animal implantado debe hacer clic en el botón **"Agregar"**.
- 2.- Si desea editar los datos de un animal ya implantado, solo debe hacer clic en botón **"Editar"**.
- 3.- Al presionar **"Agregar"**, el cursor se ubica en la celda de Microchip. El cual debe sse ingresado completamente con sus 15 dígitos
- 3.- Para desplazarse de una celda a otra solo debe hacer clic en la tecla **"TAB"** de su Teclado.
- 4.- El usuario debe llenar todos los campos de datos para poder imprimir la tarjeta de identificación.
- 5.- La aplicación posee una pequeña ventana donde se despliegan los animales con los datos registrados, los que se pueden ordenar en forma alfabética o numérica por código, fecha de atención, lugar de implantación, ficha clínica, después debe ingresar los datos de fecha de implante, lugar de implante, nombre del animal, etc.

IMPRESIÓN DE TARJETA

Para la impresión posee tres opciones, dispuestas en la base de su pantalla.

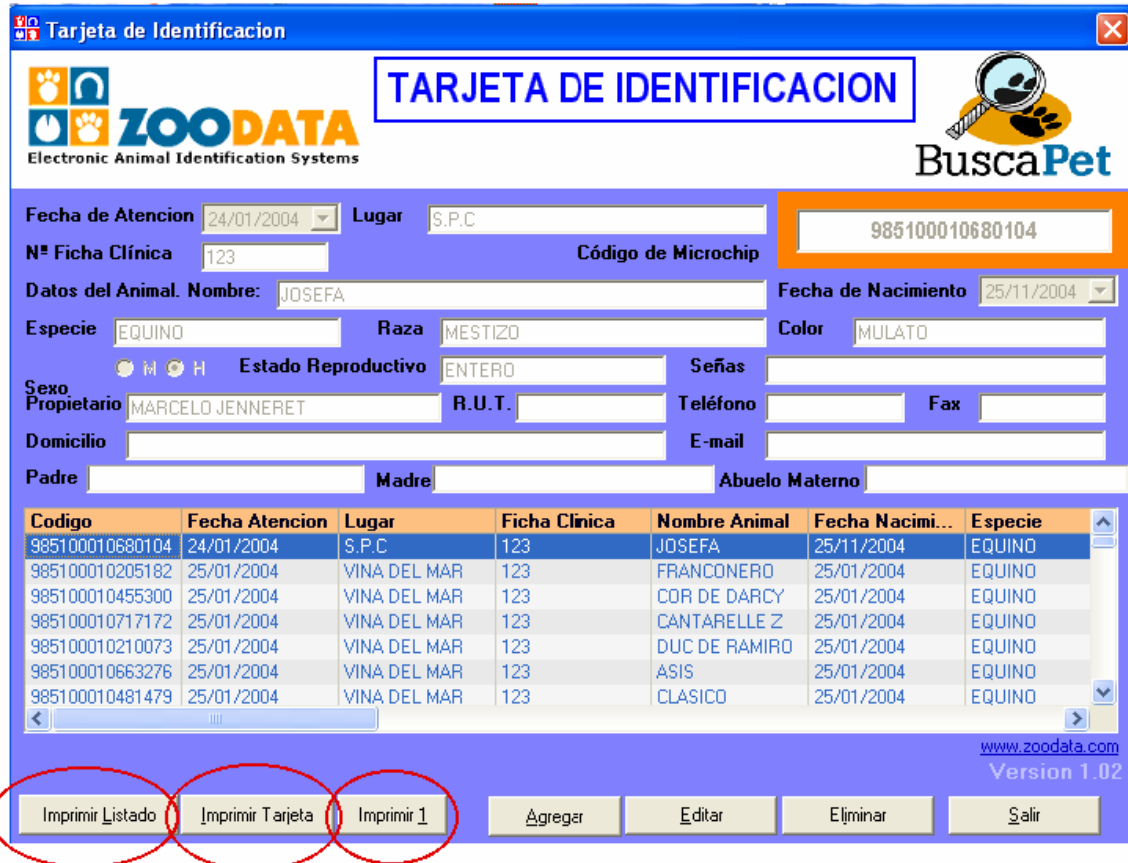

TARJETA DE IDENTIFICACION

Fecha de Atencion: 24/01/2004 Lugar: S.P.C. Código de Microchip: 985100010680104

Nº Ficha Clínica: 123

Datos del Animal. Nombre: JOSEFA Fecha de Nacimiento: 25/11/2004

Especie: EQUINO Raza: MESTIZO Color: MULATO

Sexo: M O H Estado Reproductivo: ENTERO Señas:

Propietario: MARCELO JENNERET R.U.T.: Teléfono: Fax:

Domicilio: E-mail:

Padre: Madre: Abuelo Materno:

Codigo	Fecha Atencion	Lugar	Ficha Clínica	Nombre Animal	Fecha Nacimi...	Especie
985100010680104	24/01/2004	S.P.C	123	JOSEFA	25/11/2004	EQUINO
985100010205182	25/01/2004	VINA DEL MAR	123	FRANCONERO	25/01/2004	EQUINO
985100010455300	25/01/2004	VINA DEL MAR	123	COR DE DARCY	25/01/2004	EQUINO
985100010717172	25/01/2004	VINA DEL MAR	123	CANTARELLE Z	25/01/2004	EQUINO
985100010210073	25/01/2004	VINA DEL MAR	123	DUC DE RAMIRO	25/01/2004	EQUINO
985100010663276	25/01/2004	VINA DEL MAR	123	ASIS	25/01/2004	EQUINO
985100010481479	25/01/2004	VINA DEL MAR	123	CLASICO	25/01/2004	EQUINO

www.zoodata.com Version 1.02

Imprimir Listado Imprimir Tarjeta Imprimir 1 Agregar Editar Eliminar Salir

Cuando se ha registrado un animal y se han llenado todos los casilleros, se puede imprimir una tarjeta de identificación en forma unitaria "Imprimir 1", o en forma triple imprimiendo las tres tarjetas a la vez.

"Imprimir 1", es útil para hacer duplicados de tarjetas o hacer copias de las mismas.

Al momento de elegir "Imprimir Tarjeta", aparece una ventana con opciones preguntando si desea una impresión completa o No o cancelar la opción.

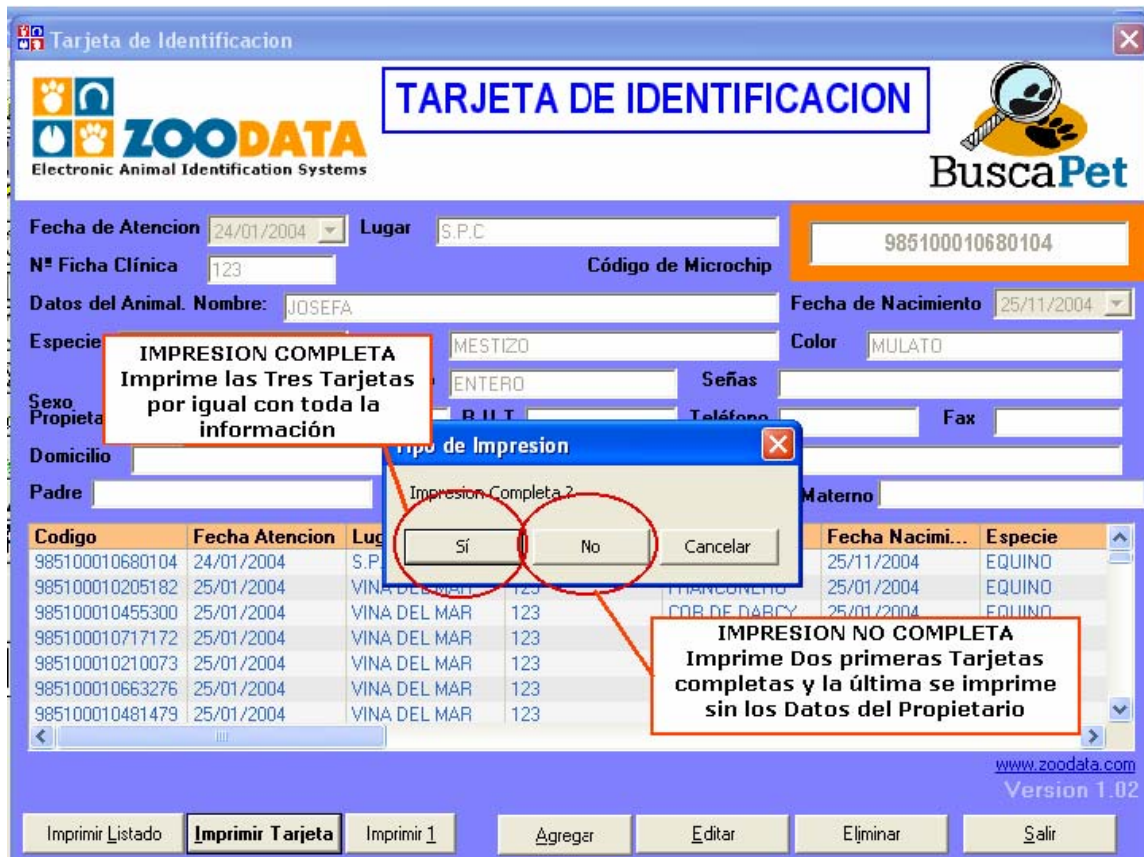

TARJETA DE IDENTIFICACION

Fecha de Atencion: 24/01/2004 Lugar: S.P.C. Código de Microchip: 985100010680104

Nº Ficha Clínica: 123 Datos del Animal. Nombre: JOSEFA Fecha de Nacimiento: 25/11/2004

Especie: MESTIZO Color: MULATO

Sexo: ENTERO Señas: Señas

Propietario: R.I.L.T. Teléfono: Teléfono Fax: Fax

Domicilio: Domicilio Materno: Materno

Padre: Padre

IMPRESION COMPLETA
Imprime las Tres Tarjetas por igual con toda la información

IMPRESION NO COMPLETA
Imprime Dos primeras Tarjetas completas y la última se imprime sin los Datos del Propietario

Codigo	Fecha Atencion	Lug	Fecha Nacimi...	Especie
985100010680104	24/01/2004	S.P.C	25/11/2004	EQUINO
985100010205182	25/01/2004	VINA DEL MAR	25/01/2004	EQUINO
985100010455300	25/01/2004	VINA DEL MAR	25/01/2004	EQUINO
985100010717172	25/01/2004	VINA DEL MAR	25/01/2004	EQUINO
985100010210073	25/01/2004	VINA DEL MAR	25/01/2004	EQUINO
985100010663276	25/01/2004	VINA DEL MAR	25/01/2004	EQUINO
985100010481479	25/01/2004	VINA DEL MAR	25/01/2004	EQUINO

www.zoodata.com
Version 1.02

Imprimir Listado **Imprimir Tarjeta** Imprimir 1 Agregar Editar Eliminar Salir

PRECAUCIÓN: Es necesario que antes de abrir la aplicación Ud. configure el tipo de hoja a usar (hoja Oficio), para que se logre imprimir todos los datos de las tarjetas y no se desconfigure la aplicación de impresión.

El error más frecuente es que comienza a imprimir los datos de las celdas una por una en hojas separadas

Para salir de la aplicación solo debe cerrar haciendo clic en la X roja del extremo superior derecho o simplemente haciendo clic en el botón "Salir"

IMPRESIÓN DE TARJETA DESDE INTERNET

Para la impresión de una tarjeta de identificación desde la base de datos en el Registro Animal en Internet, puede registrar los datos del animal, propietario e implantador directamente en la base de datos ingresando con su clave de usuario y contraseña. Si no la recuerda puede solicitarla a buscapet@zoodata.com.

En el menú de inicio de la Base de datos existe la opción de impresión de Tarjeta ID, al momento de ejecutar esta función aparece un formulario con datos para buscar en la base de datos el animal deseado. Puede buscar por cualquier parámetro del formulario para llegar a los datos del animal.



The screenshot shows a web browser window displaying the ZOODATA website. The page title is "Zoodata.com - Windows Internet Explorer". The address bar shows "http://www.zoodata.com/municipal/index.html". The website header includes the ZOODATA logo and navigation links: BuscaPet, Enduro, Haras, Criaderos, Clínicas, and Pet-Shops. A sidebar on the left contains a menu with options: Ingresar, Buscar, Modificar, Preguntas Frecuentes, Boletín, Respaldos, Informes, Estadísticas, Gráficas, Contacto, Imprimir Tarjeta Id (highlighted with a red circle), and Terminar Sesión. The main content area is titled "FORMULARIO DE BÚSQUEDA" and contains a search form. The form has a dropdown menu for "Buscar en" set to "Dentro de su Registro". Below this is a section for "Datos del Animal" with the following fields: "Codigo Identificador:" with a dropdown set to "MicroChip" and a text input field containing "985100010690646" (circled in red); "Nombre del Animal:" with an empty text input field; "Especie:" with a dropdown set to "< Cualquiera >"; "Raza:" with a dropdown set to "< Cualquiera >"; "Sexo:" with radio buttons for "Macho" and "Hembra"; "Estado Reproductivo:" with radio buttons for "Entero(a)" and "Castrado(a)"; and "Señas:" with a text input field for "(Distintivos, Collar, Placa de...". The Windows taskbar at the bottom shows the system tray with the time 21:08.

Al seleccionar cualquier parámetro en el formulario extraerá de la base de datos todos los microchips que cumplan con lo solicitado. Una vez seleccionado el parámetro deberá ir al final del formulario y hacer clic en Buscar.

Por ejemplo si busca un microchip por medio del RUT del cliente, y si posee más de 1 animal identificado, saldrán todos los microchips asociados a ese RUT.

Luego debe hacer clic en el código del microchip correspondiente

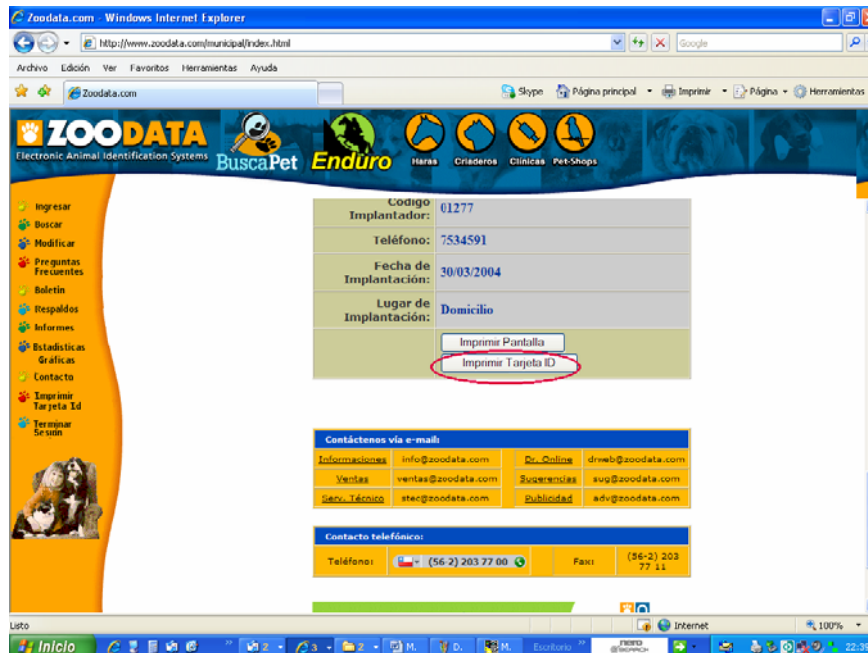

Al hacer clic en el microchip se editará la información contenida en la Base de datos. Al final de los datos esta la opción de imprimir la pantalla o de imprimir la Tarjeta ID

Al Seleccionar la opción de **"Imprimir Tarjeta ID"**, aparecerá una ventana con la información, donde le indicará archivo generado, ejemplo **Ficha_118.txt**. Haga click en **"Guardar"**.

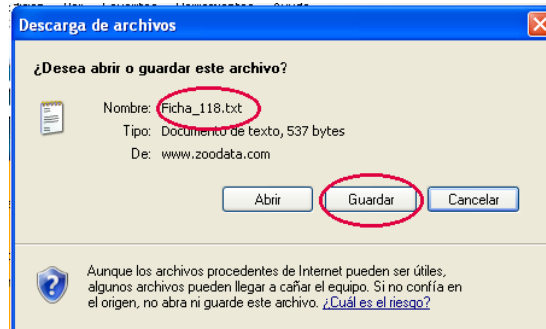

Aparecerá una pantalla que le indicará el tipo de archivo y donde será guardado. Deberá seleccionar el lugar donde guardar el archivo en **C:Archivos de programa/Clientes_ZooData**, con el nombre de **"cliente.zoo"** y tipo extensión **"Todos los Archivos"**.

NOTA: Antes de guardar el archivo en la raíz "Cliente_ZooData", asegúrese que la aplicación de Tarjeta ID Version 1.05 se encuentra cerrada.

Al momento de guardado el archivo, aparecerá en su pantalla el procedimiento realizado. Para continuar haga clic en **"Cerrar"**.

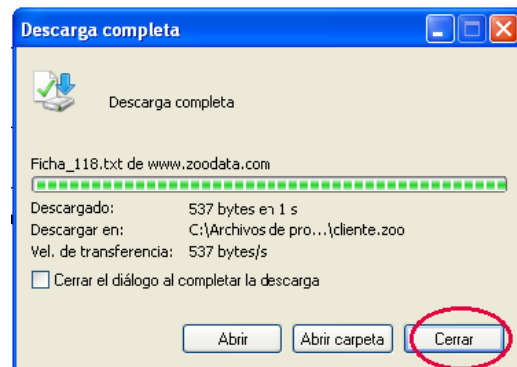

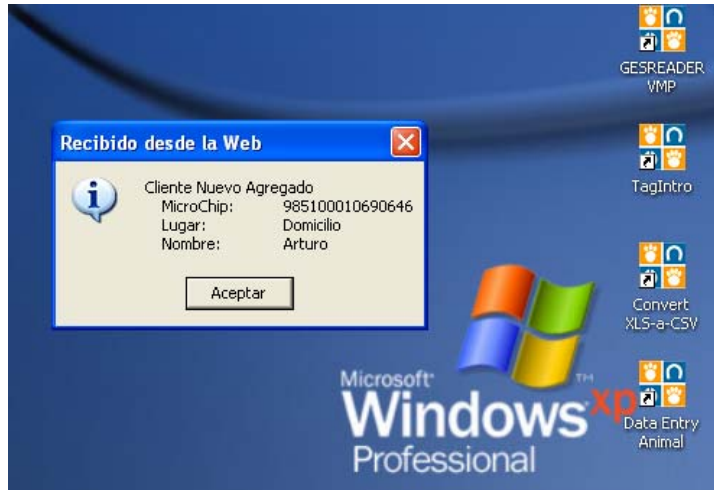

De esta manera cuando proceda a abrir la aplicación de Tarjeta ID, aparecerá en la pantalla un recuadro "Recibido desde la Web", un aviso de que un nuevo registro ha sido incorporado, solicitando su confirmación.

Haciendo Clic en "Aceptar", toda la información contenida en la Base de datos, se traspasará a la aplicación de donde podrá imprimir normalmente su Tarjeta de Identificación.

Tarjeta de Identificación

ZOO DATA Electronic Animal Identification Systems

BuscaPet

Fecha de Atencion: 30-03-2004 Lugar: Domicilio Código de Microchip: 985100010690646

Nº Ficha Clínica: ... Estado Reproductivo: Entero(a) Fecha de Nacimiento: 13-02-1999

Datos del Animal. Nombre: Arturo Especie: Canina Raza: Mestizo Color: ...

Sexo: M H Propietario: Patricia Lavinaq R.U.T.: 11-1 Teléfono: 2426670 Fax: ...

Domicilio: Cadaques 538 E-mail: ...

Contacto Alterno: Patricia Teléfono: 2426670

Codigo	Fecha Atencion	Lugar	Ficha Clinica	Nombre Animal	Fecha Nacimi...	Especie
982009000044772	10-08-2000	Domicilio	...	JUAN RODRIG	13-05-1967	HUMANO
985100010690646	30-03-2004	Domicilio	...	Arturo	13-02-1999	Canina
985121003518173	01-07-2008	DOMICILIO	SIN FICHA	TANGO	04-04-2008	CANINO

www.zoodata.com Version 1.05

Imprimir Listado Imprimir Tarjeta Imprimir 1 Agregar Editar Eliminar Salir